VOORGEMONTEERDE ZONEVENTIELSET MET STEKKER-AANSLUITING

CALEFFI
Hydronic Solutions

FUNCTIE & KENMERKEN

- Geschikt voor stadsverwarming-toepassing en/of 2-wegzoneregeling van cv-installaties, zowel verwarmings- als in koelinstallaties.
- 24 volts thermostaataansluiting. Voor regeling op ruimtetemperatuur kunnen alle aan / uit zwakstroomthermostaten worden toegepast.
- Eenvoudige montage. Montage mogelijk zowel in de aanvoer- als retour.
- Stekkerklaar 2-weg zoneventiel met thermostaataansluiting. Uitgerust met synchrone servomotor en afsluitklep met veerretour.
- Servomotor met handbediening. Demonteerbaar dmv speciaal snel-koppelingssysteem.
- Leverbaar met en zonder hulpcontacten.

PRODUCTASSORTIMENT

GEMOTORISEERD TWEE-WEG ZONEVENTIEL SERIE 642

CODE	
642522	met **microschakelaar** en **adapter**

CODE	
642622	met **adapter**

TECHNISCHE SPECIFICATIES

ZONEVENTIEL (NORMAAL GESLOTEN)	
T°MIN÷MAX	0÷90°C
MAX. TEMP. VLOEISTOF	110°C
MAX. STATISCHE DRUK	16 bar
VLOEISTOFFEN	Water, gycoloplossingen (max 30%)
MAX. VERSCHILDRUK	1,75 bar
KV WAARDE	4,5 m^3/h
AANSLUITING	22 mm knelkoppeling
MAX. VERSCHILDRUK	150 kPa

SERVOMOTOR	
VOEDINGSSPANNING	24 V (ac) (middels trafo)
VERMOGEN	7 VA - 6,5 W
OPENINGSTIJD	70÷75 sec
SLUITINGSTIJD	5÷7 sec
BESCHERMINGSKLASSE	IP20
MAX. CONTACTBELASTING HULPCONTACT	0,8 A (230 V)
MAX. OMGEVINGST°	40°C

INSTALLATIE - TOEPASSINGSSCHEMA

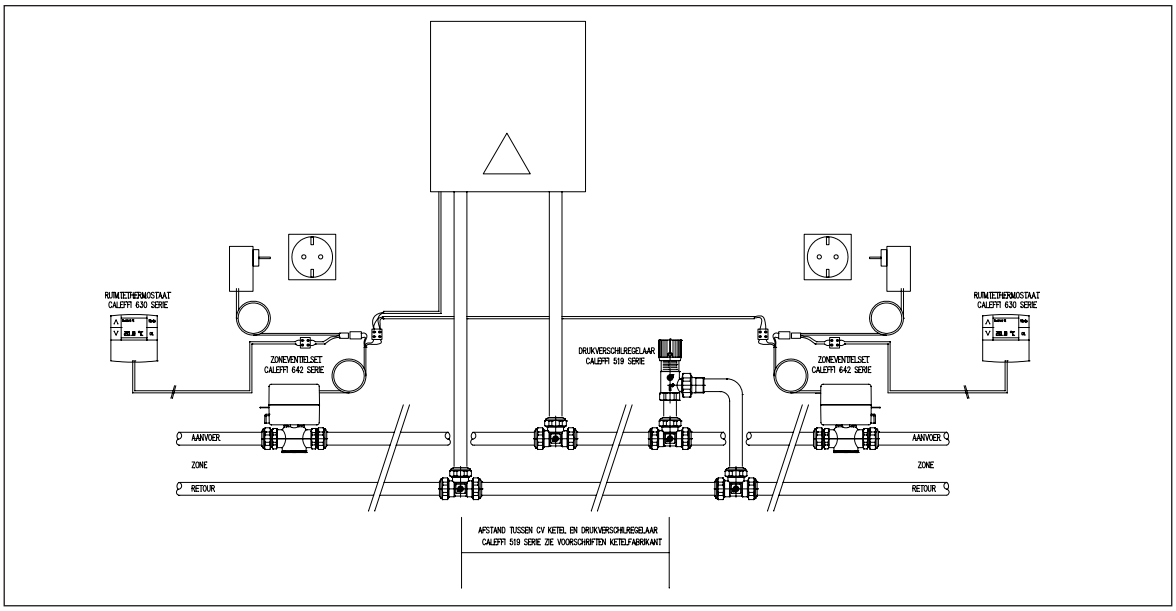

ZONEVENTIELSET

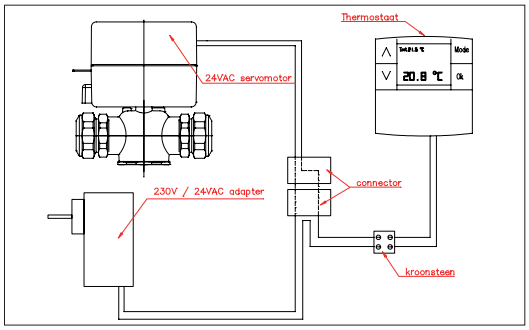

CALEFFI Hydronic Solutions

03517-13NL

CALEFFI BEHOUDT ZICH HET RECHT DE INFORMATIE VAN DEZE PUBLICATIE TE WIJZIGEN ZONDER NADERE KENNISGEVING.

Caleffi International N.V. · Moesdijk 10-12 · P.O. BOX 10357 · 6000 GJ Weert · NL
NL tel. +31 495 54 77 33 · fax +31 495 54 84 02 · www.caleffi.nl · info.nl@caleffi.com
BE tel. +32 89 38 68 68 · fax +32 89 38 54 00 · www.caleffi.be · info.be@caleffi.com
© Copyright 2013 Caleffi